

تم تحميل ورفع المادة على منصة

المعلم التعليمي

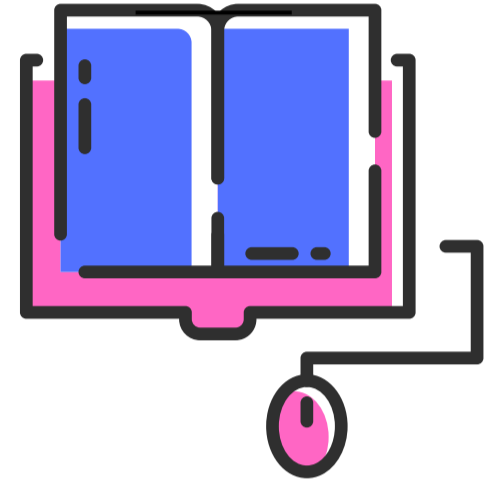

للعودة الى الموقع اكتب في بحث جوجل



المعلم التعليمي



ALMUALM.COM

أسئلة اختبار نهائي مادة الدراسات الإسلامية للصف الخامس الفصل الدراسي الثاني 1446

الاسم :

الصف :

رقم الجلوس :

رقم اللجنة :

تعليمات الاختبار

- استعيني بالله أولاً و اقرئي السؤال جيداً قبل البدء في الإجابة.
- اکتبي بخط واضح مع مراعاة نظافة الورقة.
- لا تتركي سؤال بدون إجابة.
- راجعي إجابتك أكثر من مرة قبل التسليم.
- تأكدي أن عدد أوراق أسئلة الاختبار ثلاث .

السؤال	الدرجة		المصححة	المراجعة	المدققة
	رقما	كتابة			
الأول		درجة فقط			
الثاني		درجات فقط			
الثالث		درجة فقط			
المجموع		درجة فقط			

معلمة المادة /

أولاً : مادة التوحيد :

السؤال الأول :

أ) أكمل الفراغات التالية :

1. من المواضع التي تشترع فيها الاستعاذة عند
2. من أهم مواضع الخشوع : الخشوع في
3. من أمثلة فعل الطاعات :
4. من أمثلة ترك المعاصي :

ب) اختاري الإجابة الصحيحة مما يلي :

1/ أركان شهادة أن لا إله إلا الله :		
<input type="radio"/> النفي	<input type="radio"/> الإثبات	<input type="radio"/> جميع ما سبق
2/ من أمثلة الخوف الطبيعي :		
<input type="radio"/> الخوف من الأصنام	<input type="radio"/> الخوف من الحريق	<input type="radio"/> الخوف من الجن
3/ من ثمرات التوكل على الله تعالى :		
<input type="radio"/> امتثال أمر الله عز وجل والثقة به	<input type="radio"/> محبة الله عز وجل للمتوكلين	<input type="radio"/> جميع ما سبق .
4/ من أمثلة الذبح لغير الله تعالى :		
<input type="radio"/> الذبح للجن	<input type="radio"/> ذبح الأضحية .	<input type="radio"/> ذبح العقيدة
5/ حكم الاستعانة بغير الله تعالى فيما لا يقدر عليه إلا الله :		
<input type="radio"/> شرك	<input type="radio"/> جائز	<input type="radio"/> سنة

ج) اربطي الأدلة في العمود (أ) بمدلولاتها في العمود (ب) :

ب	أ
شهادة أن محمدا رسول الله	قال تعالى : (وَأَرْكَعُوا مَعَ الرَّاكِعِينَ)
إقام الصلاة	قال تعالى : (قُلْ يَا أَيُّهَا النَّاسُ إِنِّي رَسُولُ اللَّهِ إِلَيْكُمْ جَمِيعًا)
التوكل	قال تعالى : (فَلَا تَخَافُوهُمْ وَخَافُوا)
الخوف	قال تعالى : (وَعَلَى اللَّهِ فَتَوَكَّلُوا إِن كُنْتُمْ مُؤْمِنِينَ)
حج بيت الله الحرام	

ضعي المصطلح المناسب أمام المعنى المناسب له : (الخشوع / الإنابة) .

1. هي الرجوع إلى الله تعالى بالتوبة والاستقامة على طاعته ..
2. هو التذلل لعظمة الله تعالى .



(أ) اختاري الإجابة الصحيحة مما يلي :

10

1/ أكمل الحديث : قال النبي - ﷺ «مثل الذي يذكر ربه والذي لا يذكر ربه مثل»		
<input type="radio"/> التمرة والحنظلة	<input type="radio"/> الحي والميت	<input type="radio"/> الظلمات والنور
2/ اتصف الصحابي الجليل جابر بن عبد الله رضي الله عنه :		
<input type="radio"/> بحسن الصوت في تلاوة القرآن	<input type="radio"/> بالعلم	<input type="radio"/> بالشجاعة .
3/ ماذا تسمى الركعتان اللتان تصليان عند دخول المسجد؟		
<input type="radio"/> سنة راتبه	<input type="radio"/> تحية المسجد	<input type="radio"/> صلاة الفريضة .
4/ من أبرز صفات النبي ﷺ قبل الإسلام الصدق حتى كان يسمى بـ :		
<input type="radio"/> الصادق الأمين .	<input type="radio"/> القوي الشجاع .	<input type="radio"/> الرجل الجليل .
5/ ما معنى البر في قول النبي ﷺ (إِنَّ الصِّدْقَ يَهْدِي إِلَى الْبِرِّ، وَإِنَّ الْبِرَّ يَهْدِي إِلَى الْجَنَّةِ):		
<input type="radio"/> الخير والإكثار من الطاعات	<input type="radio"/> اسم جامع لكل شر .	<input type="radio"/> طريق الضلال .
6/ إذا قدم النبي ﷺ من سفر فإن أول عمل يقوم به :		
<input type="radio"/> دخول بيته	<input type="radio"/> زيارة جيرانه	<input type="radio"/> الصلاة في مسجده .
7/ وعد الرسول ﷺ من بنى مسجدا بـ :		
<input type="radio"/> بنى الله له بيتا في الجنة .	<input type="radio"/> بنى الله له بيتا في الدنيا	<input type="radio"/> أن يحصل على مال .

(ب) أجبني على الأسئلة التالية :

1 / اذكرني واحد من آثار انتشار الصدق في المجتمع؟

.....

2 / هل يعد من يقود السيارة أو الدراجة النارية بسرعة جنونية شجاعا ؟

.....

3 / علام يدل قول علي رضي الله عنه : (كنا يوم بدر نلوذ برسول الله ﷺ) ؟

.....



2

السؤال الثالث :

أ) اختاري الإجابة الصحيحة مما يلي :

1/ من مكروهات الصلاة :		
<input type="radio"/> استقبال القبلة	<input type="radio"/> قول سبحان ربي الأعلى	<input type="radio"/> الصلاة بحضرة طعام يشتهي
2/ تجب صلاة الجماعة على :		
<input type="radio"/> على الرجال فقط	<input type="radio"/> على النساء فقط	<input type="radio"/> على الرجال والنساء معا
3/ تفضل صلاة الجماعة عن صلاة الفرد ب :		
<input type="radio"/> ثلاث عشرة درجة	<input type="radio"/> سبع وعشرين درجة	<input type="radio"/> أربع وعشرين درجة
4/ يضع المصلي في الركوع يديه على :		
<input type="radio"/> ركبتيه	<input type="radio"/> رجليه	<input type="radio"/> جنبه
5/ يجب على المرأة إذا خرجت للمسجد أن تخرج :		
<input type="radio"/> متعطرة	<input type="radio"/> متبرجة	<input type="radio"/> محجبة غير متعطرة
6/ دخل فارس للصلاة المسجد فأقيمت الصلاة فكبر لصلاة النافلة ففعله:		
<input type="radio"/> جائز	<input type="radio"/> لا يجوز	<input type="radio"/> فرض
7/ صلى صالح صلاة المغرب أربع ركعات ولم ينتبه لذلك إلا آخر صلاته . (من هذا المثال تبين أن السهو في الصلاة هنا):		
<input type="radio"/> زيادة	<input type="radio"/> نقص	<input type="radio"/> شك
8/ صلى ماجد صلاة الظهر فنسي التشهد الأول ولم ينتبه لذلك إلا آخر صلاته . (من هذا المثال تبين أن السهو في الصلاة هنا):		
<input type="radio"/> زيادة	<input type="radio"/> نقص	<input type="radio"/> شك
9/ أقل عدد تنعقد به الجماعة :		
<input type="radio"/> واحد	<input type="radio"/> اثنان	<input type="radio"/> ثلاثة
10/ من الأسباب المعينة على الخشوع في الصلاة :		
<input type="radio"/> حضور القلب وعدم الانشغال والحركة	<input type="radio"/> محبة الله وتعظيمه	<input type="radio"/> جميع ما سبق

ب) صنفي الأفعال الآتية في الصلاة إلى أركان وواجبات وسنن :

قول (رب اغفر لي) بين السجدين - وضع اليدين على الصدر - دعاء الاستفتاح - تكبيرة الإحرام - السجود .

أركان	واجبات	سنن

انتهت الأسئلة وفقك الله لكل خير ..

معلمة المادة /

أسئلة اختبار نهائي مادة الدراسات الإسلامية للصف الخامس الفصل الدراسي الثاني 1446

نموذج الإجابة

موقع المعلم التعليمي

رقم الجلوس :

رقم اللجنة :

تعليمات الاختبار

- استعيني بالله أولاً و اقرئي السؤال جيداً قبل البدء في الإجابة.
- اکتبي بخط واضح مع مراعاة نظافة الورقة.
- لا تتركي سؤال بدون إجابة.
- راجعي إجابتك أكثر من مرة قبل التسليم.
- تأكدي أن عدد أوراق أسئلة الاختبار ثلاث .

السؤال	الدرجة		المصححة	المراجعة	المدققة
	رقما	كتابة			
الأول	15	خمس عشر درجة فقط			
الثاني	10	عشر درجات فقط			
الثالث	15	خمس عشر درجة فقط			
المجموع	40	أربعون درجة فقط			

معلمة المادة /

أولاً : مادة التوحيد :

السؤال الأول :

أ) أكمل الفراغات التالية :

1. من المواضع التي تشترع فيها الاستعاذة عند .. **قراءة القرآن الكريم** ..
2. من أهم مواضع الخشوع : الخشوع في ... **الصلاة** ..
3. من أمثلة فعل الطاعات : ... **الصدق أو أي طاعة تكتبها الطالبة ويكتفى بواحد** ..
4. من أمثلة ترك المعاصي : ... **الكذب أو أي معصية تكتبها الطالبة ويكتفى بواحد** ..

على كل فقرة درجة واحدة

ب) اختاري الإجابة الصحيحة مما يلي :

1/ أركان شهادة أن لا إله إلا الله :

<input type="radio"/> النفي	<input type="radio"/> الإثبات	<input checked="" type="radio"/> جميع ما سبق
2/ من أمثلة الخوف الطبيعي :		
<input type="radio"/> الخوف من الأصنام	<input checked="" type="radio"/> الخوف من الحريق	<input type="radio"/> الخوف من الجن
3/ من ثمرات التوكل على الله تعالى :		
<input type="radio"/> امتثال أمر الله عز وجل والثقة به	<input type="radio"/> محبة الله عز وجل للمتوكلين	<input checked="" type="radio"/> جميع ما سبق .
4/ من أمثلة الذبح لغير الله تعالى :		
<input checked="" type="radio"/> الذبح للجن	<input type="radio"/> ذبح الأضحية .	<input type="radio"/> ذبح العقيدة
5/ حكم الاستعانة بغير الله تعالى فيما لا يقدر عليه إلا الله :		
<input checked="" type="radio"/> شرك	<input type="radio"/> جائز	<input type="radio"/> سنة

على كل فقرة درجة واحدة

ج) اربطي الأدلة في العمود (أ) بمدلولاتها في العمود (ب) :

أ	ب
1 قال تعالى : (وَأَرْكَعُوا مَعَ الرَّاكِعِينَ)	2 شهادة أن محمدا رسول الله
2 قال تعالى : (قُلْ يَا أَيُّهَا النَّاسُ إِنِّي رَسُولُ اللَّهِ إِلَيْكُمْ جَمِيعًا)	1 إقام الصلاة
3 قال تعالى : (فَلَا تَخَافُوهُمْ وَخَافُونِ)	4 التوكل
4 قال تعالى : (وَعَلَى اللَّهِ فَتَوَكَّلُوا إِن كُنْتُمْ مُؤْمِنِينَ)	5 الخوف
	حج بيت الله الحرام

ضعي المصطلح المناسب أمام المعنى المناسب له : (الخشوع / الإنابة) .

على كل فقرة درجة واحدة

1. **الإنابة** هي الرجوع إلى الله تعالى بالتوبة والاستقامة على طاعته ..
2. **الخشوع** هو التذلل لعظمة الله تعالى .

1/ أكمل الحديث : قال النبي - ﷺ «مثل الذي يذكر ربه والذي لا يذكر ربه مثل»		
○ التمرة والحنظلة	● الحي والميت	○ الظلمات والنور
2/ اتصف الصحابي الجليل جابر بن عبد الله رضي الله عنه :		
○ بحسن الصوت في تلاوة القرآن	● بالعلم	○ بالشجاعة .
3/ ماذا تسمى الركعتان اللتان تصليان عند دخول المسجد؟		
○ سنة راتبه	● تحية المسجد	○ صلاة الفريضة .
4/ من أبرز صفات النبي ﷺ قبل الإسلام الصدق حتى كان يسمى بـ :		
● الصادق الأمين .	○ القوي الشجاع .	○ الرجل الجليل .
5/ ما معنى البر في قول النبي ﷺ (إِنَّ الصِّدْقَ يَهْدِي إِلَى الْبِرِّ، وَإِنَّ الْبِرَّ يَهْدِي إِلَى الْجَنَّةِ):		
● الخير والإكثار من الطاعات	○ اسم جامع لكل شر .	○ طريق الضلال .
6/ إذا قدم النبي ﷺ من سفر فإن أول عمل يقوم به :		
○ دخول بيته	○ زيارة جيرانه	● الصلاة في مسجده .
7/ وعد الرسول ﷺ من بنى مسجدا بـ :		
● بنى الله له بيتا في الجنة .	○ بنى الله له بيتا في الدنيا	○ أن يحصل على مال .

(ب) أجيبي على الأسئلة التالية :

1 / اذكري واحد من آثار انتشار الصدق في المجتمع؟

انتشار المحبة

2 / هل يعد من يقود السيارة أو الدراجة النارية بسرعة جنونية شجاعا ؟

لا

3 / علام يدل قول علي رضي الله عنه : (كنا يوم بدر نلوذ برسول الله ﷺ) ؟

شجاعة النبي ﷺ

السؤال الثالث :

على كل فقرة درجة واحدة

أ) اختاري الإجابة الصحيحة مما يلي :

1/ من مكروهات الصلاة :		
○ استقبال القبلة	○ قول سبحان ربي الأعلى	● الصلاة بحضرة طعام يشتهيها
2/ تجب صلاة الجماعة على :		
● على الرجال فقط	○ على النساء فقط	○ على الرجال والنساء معا
3/ تفضل صلاة الجماعة عن صلاة الفرد ب :		
○ ثلاث عشرة درجة	● سبع وعشرين درجة	○ أربع وعشرين درجة
4/ يضع المصلي في الركوع يديه على :		
● ركبتيه	○ رجليه	○ جنبه
5/ يجب على المرأة إذا خرجت للمسجد أن تخرج :		
○ متعطرة	○ متبرجة	● محجبة غير متعطرة
6/ دخل فارس للصلاة المسجد فأقيمت الصلاة فكبر لصلاة النافلة ففعله :		
○ جائز	● لا يجوز	○ فرض
7/ صلى صالح صلاة المغرب أربع ركعات ولم ينتبه لذلك إلا آخر صلاته . (من هذا المثال تبين أن السهو في الصلاة هنا) :		
● زيادة	○ نقص	○ شك
8/ صلى ماجد صلاة الظهر فنسي التشهد الأول ولم ينتبه لذلك إلا آخر صلاته . (من هذا المثال تبين أن السهو في الصلاة هنا) :		
○ زيادة	● نقص	○ شك
9/ أقل عدد تنعقد به الجماعة :		
○ واحد	● اثنان	○ ثلاثة
10/ من الأسباب المعينة على الخشوع في الصلاة :		
○ حضور القلب وعدم الانشغال والحركة	○ محبة الله وتعظيمه	● جميع ما سبق

على كل فقرة درجة واحدة

ب) صنفي الأفعال الآتية في الصلاة إلى أركان وواجبات وسنن :

قول (رب اغفر لي) بين السجدين . وضع اليدين على الصدر - دعاء الاستفتاح - تكبيرة الإحرام - السجود .

أركان	واجبات	سنن
تكبيرة الإحرام	قول رب اغفر لي بين السجدين	وضع اليدين على الصدر
السجود		دعاء الاستفتاح

انتهت الأسئلة وفقك الله لكل خير ..

معلمة المادة /

المادة / دراسات إسلامية
الصف / خامس
الزمن / ساعة ونصف



المملكة العربية السعودية
وزارة التعليم

اسم الطالب / رقم الجلوس :

اختبار النهائي الفصل الدراسي الثاني لعام 1446هـ

الدرجة رقمًا	الدرجة كتابة	درجة فقط	اسم المصحح	توقيع المصحح	اسم المراجع	توقيعه
40						

10 درجات

السؤال الأول: ضع علامة (√) أمام العبارة الصحيحة وعلامة (X) أمام العبارة الخاطئة:

()	1- من الأمانة رد الديون الى أصحابها في الوقت المحدد
()	2- يُقرأ دعاء الاستفتاح بعد تكبيرة الإحرام
()	3- من أمثلة فعل الطاعات: ذكر الله والصيام والصدقة
()	4- من فوائد صلاة الجماعة تواد المسلمين وتآلفهم
()	5- يستحب أن يكثر المصلي الدعاء في السجود
()	6- الصلوات الجهرية أربع صلوات
()	7- الايمان بالكتب والرسل يعد من اركان الإسلام
()	8- صلاة الجماعة واجبة على الرجال والنساء في المسجد
()	9- الاستعاذة والبسملة تقرأ في الصلوات الجهرية دون السرية
()	10- لا فرق في الأجر بين صلاة الجماعة وصلاة الفرد

10 درجات

السؤال الثاني: اختار الإجابة الصحيحة مما يلي: درجة لكل فقرة

ج . مكان اجتماعه	ب . بيبته	أ . مسجده	1. حين قدم النبي صلى الله عليه وسلم المدينة بدأ ببناء
ج.توحيد الألوهية	ب. العبادة	أ. الرجاء	2. (طمع العبد في فضل الله ورحمته ومغفرته) تعريف :
ج. دخول بيته	ب. زيارة جيرانه	أ. الصلاة في المسجد	3. إذا قدم النبي صلى الله عليه وسلم من سفر فإنه أول ما يقوم به :
ج. خمس	ب. أربع	أ. ثلاث	4. الصلوات الجهرية
ج. سمع الله لمن حمده	ب. سبحان ربي الأعلى	أ. سبحان ربي العظيم	5. أقول في السجود
ج. 23 درجة	ب. 27 درجة	أ. 24 درجة	6. تفضل صلاة الجماعة عن صلاة الفرد ب
ج. الإحسان	ب. لا معبود بحق إلا الله	أ. الإسلام	7. معنى شهادة أن لا إله إلا الله
ج. الوتر	ب. تحية المسجد	أ. الضحى	8. الركعتين اللتان تصليان عند دخول المسجد
ج. حضور القلب في الصلاة	ب. الإلتفات في الصلاة	أ. التأخر عن الصلاة	9. من الأسباب التي تعين على الخشوع في الصلاة
ج. الأضحية	ب. الذبح للأحجار	أ. الذبح للجن	10. من أمثلة الذبح لله

10 درجات

السؤال الثالث : ضع الرقم من العمود (أ) أمام ما يناسبه من العمود (ب) :

الرقم	(أ)	(ب)
1	أقول بعد الرفع من الركوع	الالتجاء الى الله وطلبه الحماية من كل مكروه
2	أقول في السجود :	المصحوب بالعمل بطاعة الله والأخذ بأسباب رضاه
3	حكم التوكل على الله :	واجب
4	الرجاء النافع هو	سبحان ربي الأعلى
5	الاستعاذة هي	سمع الله لمن حمده

الرابع

السؤال

: أكمل

الفراغات بما يناسبها من الكلمات التالية :

10 درجات

(حسية ومعنوية - بنى الله له بيتاً في الجنة - مكان - البوصلة - الرجاء دون عمل)

1-جزاء من بنى لله مسجداً :

2-معنى كلمة (مفحص) :

3- عمارة المسجد نوعان هي :

4-من طرق معرفة القبلة :

5-الرجاء الكاذب هو :

انتهت الأسئلة

معلم المادة : مشعل العنزي

أسأل الله لكم التوفيق



الاختبار النهائي المادة الدراسات الاسلامية الفصل الدراسي الثاني لعام 1446 هـ

اسم الطالبة :
رقم الجلوس :

رقم السؤال	الدرجة		المصححة		المراجعة		المدققة	
	رقمًا	كتابةً	الاسم	التوقيع	الاسم	التوقيع	الاسم	التوقيع
السؤال الأول								
السؤال الثاني								
السؤال الثالث								
السؤال الرابع								
المجموع	٤٠							

السؤال الأول : اختار الإجابة الصحيحة من بين الأقواس :

٢٠

١- هي الاتجاه إلى الله وطلب الحماية من كل مكروه			
(أ) الاستعاذة	(ب) التوكل	(ج) الدعاء	(د) البسملة
٢- ما يؤدي إلى فعل الأوامر وترك النواهي تعظيماً لله من أنواع الخوف			
(أ) المذموم	(ب) المحمود	(ج) المذموم فقط	(د) الخوف
٣- حكم التوكل على الله			
(أ) واجب	(ب) مكروه	(ج) محرم	(د) لا يجوز
٤- قال تعالى (وانيبوا إلى ربكم وأسلم له) الآية دللت على			
(أ) الصدق	(ب) الصلاة	(ج) الأنابة	(د) الصوم
٥- من مراتب الدين			
(أ) الاسلام	(ب) الكذب	(ج) الغش	(د) رفع الصوت
٦- القيام لله بالطاعة ويشمل امرين هما فعل			
(أ) ترك الصلاة	(ب) ترك الصوم	(ج) ترك بر الوالدين	(د) الطاعات وترك المعاصي
٧- أرسل الله تعالى رسوله صلى الله عليه وسلم إلى			
(أ) الأنس والجن	(ب) الأنس فقط	(ج) الجن فقط	(د) الحيوانات فقط
٨- صحابي جليل كان حسن الصوت بقراءة القرآن الكريم			
(أ) عبد الله الأشعري	(ب) أبو بكر الصديق	(ج) عمر بن الخطاب	(د) علي بن ابي طالب
٩- المحافظة على الذكر من علامات			
(أ) النفاق	(ب) الكفر	(ج) الايمان	(د) النفاق والكفر
١٠- من انواع عمارة المساجد ، تكون في عمارتها بالصلاة فيه والذكر والطاعة والتعليم وطول المكث فيه			
(أ) حسية	(أ) معنوية	(ج) حسية ومعنوية	(د) حسية فقط
١١- يجلب محبة للناس وتعاطفهم			
(أ) الصدق	(ب) الكذب	(ج) الغش	(د) الكذب والغش
١٢- من ابرز الصحابة تبث مع النبي صلى الله عليه وسلم في غزوة أحد ولم يا ترحزح عن موقفه			
(أ) أبو هريرة	(ب) سعد بن أبي وقاص	معاذ بن جبل	(د) خالد بن الوليد
١٣- يقوم لصلاة واقفا ويستقبل القبلة وينظر في قيامه إلى موضوع سجودي تعريف			
(أ) الركوع	(ب) السجود	(ج) القيام	(د) التسليم
١٤- ينصب قدمه اليمنى جاعلا اصابعها للقبلة ويجعل القدم اليسرى تحت الساق اليمنى ويخرجها من جهة اليمنى			
(أ) التورك	(ب) السجود	(ج) الركوع	(د) قراءة الفاتحة
١٥- من السنن القولية في القيام للصلاة			
(أ) الركوع	(ب) دعاء الاستفتاح	(ج) السجود	(د) التسليم
١٦- الصلاة تشمل على أقوال وأفعال وهذه الأقوال والأفعال ثلاثة أقسام هي			
(أ) أركان واجبات سنن	(ب) الاركان فقط	(ج) الواجبات فقط	(د) السنن فقط

تابع

(٢)

١٧- من فوائد صلاة الجماعة وأهميتها في الإسلام حصول			
(أ) الشتات	(ب) التفرقه	(ج) الألفة والمحبة	(د) الشتات والتفرقه
١٨- عند حدوث السهو بزيادة أو نقص أو شك في الصلاة يجب			
(أ) سجدة التلاوة	(ب) سجود الشكر	(ج) سجود الصلاة	(د) سجود السهو
١٩- حين قدم النبي صلى الله عليه وسلم المدينة بدأ ببناء			
(أ) الكعبة	(ب) المسجد النبوي	(ج) مقام إبراهيم عليه السلام	(د) الروضة
٢٠- هي طلب العون من الله في أمور الدين والدنيا			
(أ) الاستعانة	(ب) الصلاة	(ج) الصوم	(د) الحج

السؤال الثاني : ضع الكلمات بما يناسبها من الفراغات :

١٠

شهادة الحق - جابر الانصاري - الاضحية - الصلاة مبكرا - يوصلنا إلى الجنة - لا تضع عطرا - الرفع من الركوع - الزيادة - لا معبود بحق الا الله - الفجور		
الرقم	العبرة	الكلمة
١	من ثمرات الخوف من الله	
٢	من أمثلة الذبح لله	
٣	معنى لا اله الا الله	
٤	صحابي جليل اتصف بالعلم وكان له حلقة يعلم الناس فيها في المسجد النبوي	
٥	من أمثلة الصدق في الأقوال	
٦	اسم جامع لكل شر	
٧	(سميع الله لمن حميده) يقال هذا الدعاء بعد	
٨	من الأسباب المعينة على الخشوع في الصلاة الحضور الى	
٩	من آداب خروج المرأة للصلاة	
١٠	من أسباب سجود السهو	

السؤال الثالث: صل العبرة من العمود (أ) بما يناسبها من العمود (ب) :

٨

(أ)	ضع الرقم	(ب)
١- من ثمرات التوكل على الله		بسكينة ووقار
٢- إقامة الصلاة من أركان		العبث بالجوال
٣- معنى كلمة يصلي ركعتين أي		التسليم
٤- من أسباب هلاك المال		عبد الرحمن الدوسي
٥- كان محبة للعلم أكثر الصحابة رواية للحديث		النية الفاسدة في أخذ أموال الناس
٦- هو آخر ما يقوم به المصلي في صلاته		تحية المسجد
٧- ما هو فعل ما ينافي الخشوع والاطمئنان مثل		الإسلام
٨- يسن لمن دخل المسجد أن يمشي		حصول الرزق
		الحق

تابع

(٣)

أ/ أذكر ذكر واحد من أذكار الصباح أو المساء؟

.....

ب/ أذكر الدعاء الوارد في الركوع؟

.....

انتهت الأسئلة

مع تمنياتنا لکن بالتوفيق والنجاح

المعلمة المادة /

أسئلة اختبار مادة الدراسات الإسلامية للفصل الدراسي الثاني لعام 1446 هـ

الاسم :

الصف :

رقم الجلوس :

رقم اللجنة :

تعليمات الاختبار

- استعيني بالله أولاً و اقرئي السؤال جيداً قبل البدء في الإجابة.
- اكتب بخط واضح مع مراعاة نظافة الورقة.
- لا تتركي سؤال بدون إجابة.
- راجعي إجابتك أكثر من مرة قبل التسليم.
- تأكدي أن عدد أوراق أسئلة الاختبار ثلاث .

السؤال	الدرجة		المصححة	المراجعة	المدققة
	رقما	كتابة			
الأول		درجة فقط			
الثاني		درجة فقط			
الثالث		درجات فقط			
المجموع		درجة فقط			

أ) أكمل الفراغات التالية :

١. الذبيحة التي تذبح للمولود تسمى
٢. عدد أركان الإسلام
٣. حكم سجود السهو
٤. من أمثلة فعل الطاعات
٥. من الأسباب التي تقلل وقوع السهو في الصلاة

ب) ضع المصطلح المناسب أمام المعنى المناسب :

مكروهات الصلاة . شهادة أن لا إله إلا الله . الإسلام . الاستعانة - الطمأنينة في الصلاة .

المصطلح	المعنى
١	أن يتأنى في جميع أركان الصلاة ولا يسرع فيها
٢	طلب العون من الله تعالى في أمور الدين والدنيا .
٣	الاستسلام لله بالتوحيد , والانقياد له بالطاعة , والبراءة من الشرك وأهله .
٤	لا معبود بحق إلا الله .
٥	هي ما ينقص أجر المصلي ولا يبطل صلاته

ج) اربط الأدلة التالية في العمود (أ) بما يدل عليها في العمود (ب) :

ب	أ
الخوف	١ قال تعالى : (فَإِذَا قَرَأْتَ الْقُرْآنَ فَاسْتَعِذْ بِاللَّهِ مِنَ الشَّيْطَانِ الرَّجِيمِ)
الاستعاذة	٢ قال تعالى : (فَلَا تَخَافُوهُمْ وَخَافُوا مِنِّي إِن كُنْتُمْ مُؤْمِنِينَ)
حج بيت الله الحرام	٣ قال تعالى : (وَلِلَّهِ عَلَى النَّاسِ حِجُّ الْبَيْتِ مَنِ اسْتَطَاعَ إِلَيْهِ سَبِيلًا)
الذبح	٤ قال تعالى (وَعَلَى اللَّهِ فَتَوَكَّلُوا إِن كُنْتُمْ مُؤْمِنِينَ)
التوكل	٥ قال ﷺ (لعن الله من ذبح لغير الله)
الدعاء	

السؤال الثاني :

١٥

أ) اختاري الإجابة الصحيحة مما يلي :

١/ الخوف من الأصنام والأموات أن يصيبوه بمرض أو شر :		
<input type="radio"/> خوف طبيعي	<input type="radio"/> خوف من الله تعالى	<input type="radio"/> خوف من غير الله تعالى
٢/ حكم الاستعانة بغير الله تعالى فيما لا يقدر عليه إلا الله :		
<input type="radio"/> جائز	<input type="radio"/> شرك	<input type="radio"/> سنة
٣/ أركان شهادة أن لا إله إلا الله :		
<input type="radio"/> النفي	<input type="radio"/> الإثبات	<input type="radio"/> جميع ما سبق
٤/ يضع المصلي في الركوع يديه على :		
<input type="radio"/> رجليه	<input type="radio"/> ركبتيه	<input type="radio"/> جنبيه
٥/ تفضل صلاة الجماعة عن صلاة الفرد ب :		
<input type="radio"/> أربع وعشرين درجة	<input type="radio"/> ست وعشرين درجة	<input type="radio"/> سبع وعشرين درجة
٦/ تجب صلاة الجماعة على :		
<input type="radio"/> النساء فقط	<input type="radio"/> الرجال فقط	<input type="radio"/> الرجال والنساء معا
٧/ صلى صالح صلاة المغرب أربع ركعات ولم ينتبه لذلك إلا آخر صلاته(من هذا المثال تبين أن السهو في الصلاة هنا):		
<input type="radio"/> شك	<input type="radio"/> نقص	<input type="radio"/> زيادة
٨/ أكمل الحديث : قال النبي -ﷺ «مثل الذي يذكر ربه والذي لا يذكر ربه مثل»:		
<input type="radio"/> التمرة والحنظلة	<input type="radio"/> الحي والميت	<input type="radio"/> الظلمات والنور
٩/ حين قدم النبي صلى الله عليه وسلم المدينة بدأ ببناء :		
<input type="radio"/> بيته	<input type="radio"/> مكان اجتماعه	<input type="radio"/> مسجده
١٠/ وعد الرسول ﷺ من بني مسجدا ب :		
<input type="radio"/> بني الله له بيتا في الدنيا	<input type="radio"/> بني الله له بيتا في الجنة	<input type="radio"/> يحصل على مال
١١/ ماذا تسمى الركعتان اللتان تصليان عند دخول المسجد؟		
<input type="radio"/> سنة راتبة	<input type="radio"/> ركعة الفريضة	<input type="radio"/> تحية المسجد
١٢/ من أبرز صفات النبي ﷺ قبل الإسلام الصدق حتى كان يسمى بـ :		
<input type="radio"/> القوي الشجاع	<input type="radio"/> الصادق الأمين	<input type="radio"/> الرجل الجليل
١٣/ من أمثلة الذبح لغير الله تعالى :		
<input type="radio"/> الأضحية	<input type="radio"/> العقيقة	<input type="radio"/> الذبح للجن
١٤/ أقل عدد تنعقد به الجماعة :		
<input type="radio"/> واحد	<input type="radio"/> اثنان	<input type="radio"/> ثلاثة
١٥/ دخل فارس المسجد فأقيمت الصلاة فكبر لصلاة النافلة ففعله :		
<input type="radio"/> جائز	<input type="radio"/> لا يجوز	<input type="radio"/> فرض

أ) صلي بين الراوي في العمود أ وصفته في العمود ب :

الراوي	صفته
١ أبو هريرة رضي الله عنه	كان حسن الصوت بقراءة القرآن الكريم .
٢ أبو موسى الأشعري رضي الله عنه	كان محبا للعلم وأكثر الصحابة رواية للحديث .

ب) صني الأفعال الآتية في الصلاة إلى أركان وواجبات وسنن ومكروهات :

تغميض العينين لغير حاجة - وضع اليدين على الصدر - الصلاة عند غلبة النوم .

السجود - قول (رب اغفر لي) بين السجدين

أركان	واجبات	سنن	مكروهات

ج) أجيبي على الأسئلة التالية :

• اذكري واحد من آثار انتشار الصدق في المجتمع؟

.....

• هل يعد من يقود السيارة أو الدراجة النارية بسرعة جنونية شجاعا؟

.....

• علام يدل قول علي رضي الله عنه : (كنا يوم بدر نلوذ برسول الله ﷺ) ؟

.....

انتهت الأسئلة بحمد الله .. مع أطيب الأمنيات بالتوفيق والنجاح.



الاختبار النهائي لمادة الدراسات الإسلامية للصف الخامس ابتدائي للفصل الدراسي الثاني الدور الاول

عام 1446 هـ

السؤال الأول : اختاري الإجابة الصحيحة من بين الأقواس :

٢٠

١- أقول في السجود:			
(أ) سبحان ربي العظيم	(ب) سبحان ربي الأعلى	(ج) رب اغفر لي	(د) لا إله إلا الله
٢- الصدق يكون			
(أ) في الأقوال فقط	(ب) في الأفعال فقط	(ج) في الأقوال والأفعال	(د) لا شيء مما سبق
٣- معنى كلمة (مفحص)			
(أ) جناح	(ب) مكان	(ج) قدم	(د) جميع ما سبق
٤- صحابي كان يلقب بفارس رسول الله:			
(أ) الحارث بن ربيعي	(ب) أبو جابر	(ج) أبي موسى	(د) أبو بكر
٥- تفضل صلاة الجماعة عن صلاة الفرد بـ			
(أ) ٢٧ درجة	(ب) ٢٤ درجة	(ج) ٢٣ درجة	(د) ٢٩ درجة
٦- حكم التوكل على الله:			
(أ) شرك	(ب) واجب	(ج) سنة	(د) مكروه
٧- من آثار انتشار الصدق في المجتمع:			
(أ) تفكك المجتمع	(ب) انتشار المحبة	(ج) انتشار الكراهية	(د) انتشار الحقد
٨- من أمثلة الذبح لله:			
(أ) الأضحية	(ب) الذبح للأحجار	(ج) الذبح للجن	(د) الذبح للقبور
٩- الركعتان اللتان تصليان عند دخول المسجد			
(أ) الضحى	(ب) الظهر	(ج) تحية المسجد	(د) الوتر
١٠- يضع المصلي في الركوع يديه على			
(أ) رجليه	(ب) ركبتيه	(ج) جنبيه	(د) رأسه
١١- أقل عدد تنعقد به الجماعة			
(أ) أربعة	(ب) اثنان	(ج) خمسة	(د) واحد
١٢- شبه الرسول ﷺ الذي يذكر ربه بـ:			
(أ) الميت	(ب) الحي	(ج) المنافق	(د) المشرك

١٣- صلاة الجماعة تجب على في المسجد			
(أ) الرجال	(ب) النساء	(ج) الرجال والنساء	(د) الأطفال
١٤- حين قدم النبي ﷺ الى المدينة بدأ ببناء:			
(أ) مسجده	(ب) بيته	(ج) مكان اجتماعه	(د) جميع ما سبق
١٥- من السنن القولية أثناء القيام:			
(أ) التشهد الأول	(ب) دعاء الاستفتاح	(ج) النظر لأعلى	(د) لا شيء مما سبق
١٦- صلى صالح المغرب أربع ركعات سهواً، ولم ينتبه إلا في آخر صلاته. يكون سبب السهو هنا :			
(أ) شك	(ب) نقصان	(ج) زيادة	(د) جميع ما سبق
١٧- من أسباب سعة الرزق :			
(أ) الأمانة	(ب) الخيانة	(ج) النية الفاسدة	(د) لا شيء مما سبق
١٨- معنى كلمة (ترجله):			
(أ) لبسه الحذاء	(ب) في وضوئه	(ج) تسريح شعره	(د) البدء في اليمين
١٩- من أركان الإسلام :			
(أ) صوم رمضان	(ب) الإيمان بالكتب	(ج) الإيمان بالرسول	(د) الإيمان بالقدر
٢٠- الذي دعا له النبي ﷺ فقال: (اللهم أكثر ماله وولده):			
(أ) عقبة بن عامر	(ب) أنس بن مالك	(ج) عثمان بن عفان	(د) علي بن أبي طالب

١٠

السؤال الثاني : (أ) صنفى الأمور التالية في الصلاة حسب الجدول :

(العبث - دعاء الإستفتاح - قول سبحان ربي العظيم في السجود - قراءة الفاتحة)

٤

أركان الصلاة	واجبات الصلاة	سنن الصلاة	مكروهات الصلاة

٦

ب- صلي العبارة من العمود (أ) بما يناسبها من العمود (ب) :

أ	ب
١- الدعاء بشيء من حاجات الآخرة	ما زاد على الواحدة في تسبيح السجود
٢- الخوف الطبيعي	الصلاة فيه والذكر والطاعة
٣- عمارة المسجد المعنوية	اللهم أدخلني جنتك
٤- مثال للتهور	الخوف من الأسد
٥- سنة قولية في السجود	يرضي الرحمن عز وجل
٦- ذكر الله	التفحيط او قيادة السيارة بسرعة

يتبع



السؤال الثالث : أ- ضعي المصطلح المناسب أمام المعنى المناسب :

(الاستعاذة -مكروهات الصلاة-الإسلام-الفجور-سجود السهو)

- ١-..... الإستسلام لله بالتوحيد والانقياد له بالطاعة والبراءة من الشرك وأهله
- ٢-..... اسم جامع لكل شر
- ٣-..... تنقص أجر المصلي ولا تبطل صلاته
- ٤-..... سجدتان يسجدهما المصلي آخر صلاته
- ٥-..... الإلتجاء الى الله وطلبه الحماية من كل مكروه

ب- اجيبي عن الأسئلة التالية :

١) أذكرني اثنان من فوائد صلاة الجماعة :

١.
٢.

٢) أذكرني اثنان من ثمرات الخوف من الله :

١.
٢.

٣) من هو ثاني الخلفاء الراشدين وهو أحد المبشرين بالجنة ؟

.....

انتهت الأسئلة

مع تمنياتنا لکن بالتوفيق والنجاح

/ أ

مديرة المدرسة :

(٣)

بسم الله الرحمن الرحيم
 اختبار نهائي لمادة الدراسات الإسلامية للصف الخامس – الفصل الدراسي الثاني 1446
 الزمن ساعتان – عدد الأسئلة ٣ عدد الصفحات ٣

السؤال الأول : اختيار من متعدد : (٢٠ درجة)

السؤال	أ	ب	ج
١ أقول في السجود	سبحان ربي العظيم	سبحان ربي الأعلى	رب اغفر لي
٢ الصدق يكون	في الاقوال فقط	في الأفعال فقط	في الاقوال والأفعال
٣ معنى كلمة (مخصص)	جناح	مكان	قدم
٤ صلاة الجماعة تجب على في المسجد	الرجال	النساء	الرجال والنساء
٥ من امثلة الذبح لله	الأضحية	الذبح للأحجار	الذبح للجن
٦ تفضل صلاة الجماعة عن صلاة الفرد بـ	٢٧ درجة	٢٤ درجة	٢٣ درجة
٧ حكم التوكل على الله	واجب	شرك	سنة
٨ من آثار انتشار الصدق في المجتمع	تفكك المجتمع	انتشار المحبة	انتشار الكراهية
٩ يضع المصلي في الركوع يديه على	رجليه	ركبتيه	جنبه
١٠ حكم النذر لغير الله	شرك	مكروه	سنة
١١ من السنن القولية اثناء القيام	التشهد الأول	دعاء الإستفتاح	النظر لأعلى
١٢ صحابي كان يلقب بفارس رسول الله	الحارث بن ربيعي	أبو جابر	ابي موسى
١٣ معنى شهادة أن لا إله إلا الله	لا معبود بحق الا الله	الإسلام	الإحسان
١٤ أقل عدد تنعقد به الجماعة	اربعة	أربعة	اثنان
١٥ كان أهل الجاهلية يسمون محمد قبل البعثة	الصبور	الشجاع	الصادق الأمين
١٦ أركان شهادة أن لا إله إلا الله	الطاعة والمحبة	فعل الطاعات وترك المعاصي	النفي والإثبات
١٧ اعظم أمانة اداها النبي عليه الصلاة والسلام	حفظ الودائع	تبليغ الدين	وضع الحجر الأسود في مكانه
١٨ حين قدم النبي الى المدينة بدأ ببناء	بيته	مكان اجتماعه	مسجده
١٩ الركعتين اللتان تصليان عند دخول المسجد	الضحى	الوتر	تحية المسجد
٢٠ من الأسباب التي تعين على الخشوع في الصلاة	التأخر عن الصلاة	الإلتفات في الصلاة	حضور القلب في الصلاة

السؤال الثاني : ضعي الرقم من العمود (أ) أمام ما يناسبه من العمود (ب) : (٦ درجات)

أ	ب
١-الدعاء بشيء من حاجات الآخرة	ما زاد على الواحدة في تسييح السجود
٢-الخوف الطبيعي	الصلاة فيه والذكر والطاعة
٣-عمارة المسجد المعنوية	اللهم أدخلني جنتك
٤-مثال للتهور	الخوف من الأسد
٥-سنة قولية في السجود	يرضي الرحمن عز وجل
٦-ذكر الله	التفحيط او قيادة السيارة بسرعة

ب : صنفى الأمور التالية في الصلاة حسب الجدول : (٤ درجات)

(العبث – دعاء الإستفتاح – قول سبحان ربي العظيم في السجود – قراءة الفاتحة)

اركان الصلاة	واجبات الصلاة	سنن الصلاة	مكروهات الصلاة

السؤال الثالث : ضعي علامة (✓) امام العبارة الصحيحة وعلامة (X) امام العبارة الخاطئة : (٥ درجات)

- ١-من الأمانة رد الديون الى أصحابها في الوقت المحدد ()
٢-الايمان بالكتب والرسل يعد من اركان الإسلام ()
٣-من امثلة فعل الطاعات : ذكر الله والصيام والصدقة ()
٤-من فوائد صلاة الجماعة تواد المسلمين وتآلفهم ()
٥-يجوز للمرأة الخروج متعطرة لحضور الصلاة ()

ب- ضعي المصطلح المناسب امام المعنى المناسب : (٥ درجات)

الإستعاذة	مكروهات الصلاة	الإسلام	الفجور	سجود السهو
-----------	----------------	---------	--------	------------

المصطلح	المعنى
	الإستسلام لله بالتوحيد والانقياد له بالطاعة والبراءة من الشرك واهله
	اسم جامع لكل شر
	تنقص أجر المصلي ولا تبطل صلاته
	سجدتان يسجدهما المصلي آخر صلاته
	الإلتجاء الى الله وطلبه الحماية من كل مكروه